NEWSLETTER DE SUSCHEM-ESPAÑA
Nº 170, JULIO, 2020

Noticias

Ver más noticias

SusChem-España falla la XII Edición de sus Premios SusChem-Jóvenes Investigadores Químicos

La Plataforma Tecnológica y de Innovación de Química Sostenible SusChem España ha fallado la duodécima edición de sus Premios SusChem Jóvenes Investigadores Químicos.

Más información

#InnovaPlásticos 2020: este año en formato virtual

La III Edición de #InnovaPlásticos tiene el objetivo de mostrar diferentes casos de éxito de la I+D+i industrial en el ámbito de los plásticos y su contribución a la Economía Circular desde el punto de vista sectorial.

Más información

Contribución de la química a los Objetivos de Desarrollo Sostenible, eje de la Asamblea SusChem 2020

La Asamblea 2020 de SusChem España se centrará en mostrar como la química contribuye al desarrollo sostenible, aportando soluciones innovadoras que

serán cruciales para los mayores desafíos de nuestro tiempo.

Más información

SUSCHEM ES
Química Sostenible
Open Innovation Marketplace
Powered by innogetCloud

El Open Innovation Marketplace de SusChem España se renueva

Tras varios años en funcionamiento, el Open Innovation Marketplace de SusChem España, dirigido a facilitar la transferencia tecnológica en el ámbito de la química sostenible y de acceso gratuito para todas la entidades interesadas, se ha actualizado.

Más información

¿Cuánto sabes sobre productos de base biológica?

El proyecto Biobridges ha lanzado una encuesta destinada a evaluar la conciencia de los consumidores sobre los productos de base biológica y comprender sus hábitos de compra.

Más información

Novedades SusChem Europa

Tras el lanzamiento de la Strategic Innovation and Research Agenda (SIRA), SusChem EU ha continuado durante estos últimos meses promoviendo la química sostenible como elemento clave para la recuperación europea.

Más información

Sánchez presenta el Plan de choque por la Ciencia y la Innovación que compromete 1.056 millones de euros de inversión directa

El plan incluye 17 medidas en torno a tres ejes: la investigación y la innovación en salud, la transformación del sistema de ciencia y la atracción de talento, y el impulso a la I+D+I empresarial y la industria de la ciencia.

Más información

Eventos del mes de Agosto

Ver todos los eventos

DOM 30 71st Annual Meeting of the International Society of Electrochemistry

Online

Ayudas I+D+i

Ver todas las ayudas

INT

Singapore Globalstars call for projects with

15/10/2020

Convocatorias de Premios I+D+i

The European Responsible Care® Awards 2020

Each year, the Responsible Care® Awards recognise outstanding and innovative work among chemical companies and federations on their journey towards safe chemicals management and performance excellence.

Plazo para presentación de candidaturas: 31/07/2020.

Más información

CEFIC-LRI Call for proposals

The Long-range Research Initiative (LRI) programme of the European Chemical Industry Council (Cefic) is now accepting grant applications to carry out research.

Plazo para presentación de candidaturas: 31/08/2020.

Más información

Nuestras Entidades Afiliadas

Ver todas las entidades afiliadas

CENER

CENER genera tecnología con la ejecución de proyectos de I+D+i, presta servicios y asistencia técnica a empresas, organismos e instituciones públicas y privadas y realiza informes y estudios de viabilidad técnicos y económicos en las seis áreas de actividad vinculadas al desarrollo de las Energías Renovables, incluida el

Area de Biomasa. El Centro de Biorrefinería y Bioenergía (BIO2C) de CENER es una instalación de ensayos a escala piloto semi-industrial, capaz de desarrollar procesos de producción de bioproductos, biocombustibles sólidos, biocombustibles líquidos y gaseosos avanzados, así como conceptos de biorrefinería integrando diferentes rutas de valorización, como etapa intermedia entre el laboratorio y el escalado industrial de estas tecnologías. El BIO2C es una plataforma integral de ensayo y demostración, diseñada para desarrollar procesos, equipos o componentes específicos, nuevos bio-productos o biocombustibles y conceptos de biorrefinería. El BIO2C ofrece entre otros, los siguientes servicios: • Ensayos y análisis • Desarrollo de proceso y producto • Validación de proceso, materias primas y productos • Contratos de investigación ad-hoc

¿Quieres descubrir más?

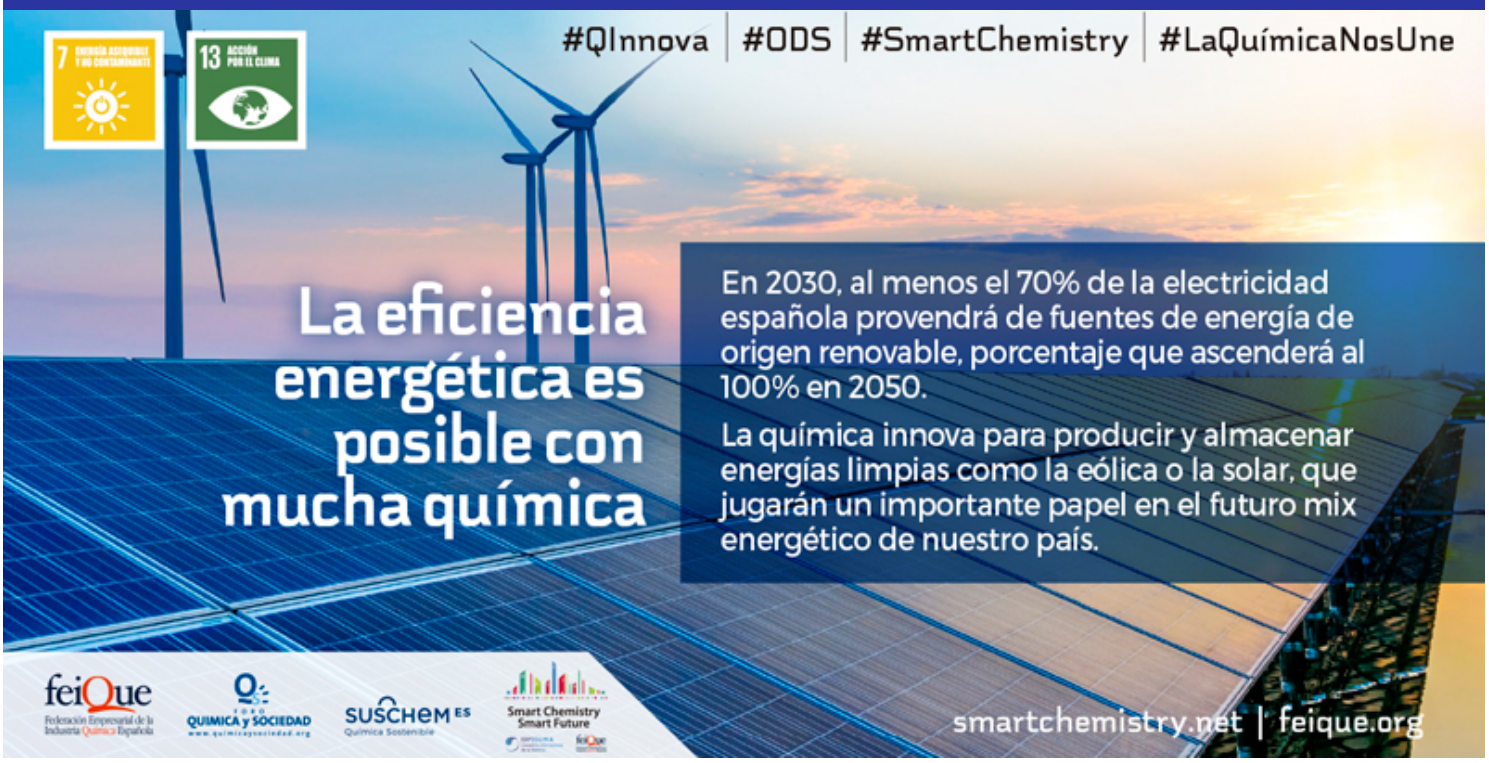

Premios SusChem

XII Edición de los Premios Suschem -

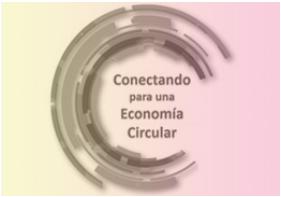

Conectando para una Economía Circular

Una iniciativa del Grupo de Trabajo

Open Innovation Marketplace

Sistema de ofertas y demandas tecnológicas

Grant - it

Funding opportunities from the E. C. and

Jóvenes Investigadores Químicos.

Interplataformas de Economía Circular.

de SusChem-España.

select Regional & National governments.

Información sobre Protección de Datos

RESPONSABLE
Razón social: Federación Empresarial de la Industria Química Española, Feique
CIF: G28496073
Domicilio: C/ Hermosilla, 31, 1º Ext Derecha - 28001 Madrid

FINALIDAD
Información sobre el sector químico y actividades y eventos relacionados con SusChem-España.

BASE JURÍDICA DEL TRATAMIENTO DE DATOS
Legitimación como órgano de representación de la Industria Química. Prestación de servicios a los miembros de la Federación. Consentimiento del interesado.

DESTINATARIOS DE SUS DATOS
No se cederán datos a terceros, salvo obligación legal.

EJERCICIO DE SUS DERECHOS
Puede Acceder, rectificar y suprimir sus datos, portabilidad de los datos, limitación u oposición a su tratamiento, derecho a no ser objeto de decisiones automatizadas, así como a obtener información clara y transparente sobre el tratamiento de sus datos.

PROCEDENCIA
Del propio interesado titular de los datos.

CONFIDENCIALIDAD
La información contenida en el presente correo electrónico es confidencial; en el supuesto de que usted no sea el destinatario autorizado, le rogamos borre el mensaje y nos lo comunique a la presente dirección.

INFORMACIÓN ADICIONAL
Puede consultar la información adicional y detallada sobre Protección de Datos aquí.

Síguenos en Twitter.

MIEMBRO DE PROMOVIDO POR EN COLABORACIÓN CON CON EL APOYO DE

PTR2018-001040

© SusChem-España. Todos los derechos reservados.

Plataforma Tecnológica Española de Química Sostenible. SusChem · España
c/ Hermosilla, 31. 28001 Madrid.91 431 79 64 · info@suschem-es.org